

Kreis: Calw
Stadt / Gemeinde: Ebhausen
Gemarkung: Ebhausen

Übersichtsplan zum Bebauungsplan "Schuppengebiet Ebhausen"

ca. 1992 m²

Grenze des räumlichen
Geltungsbereichs des Bebauungsplans (§ 9 Abs. 7 BauGB)

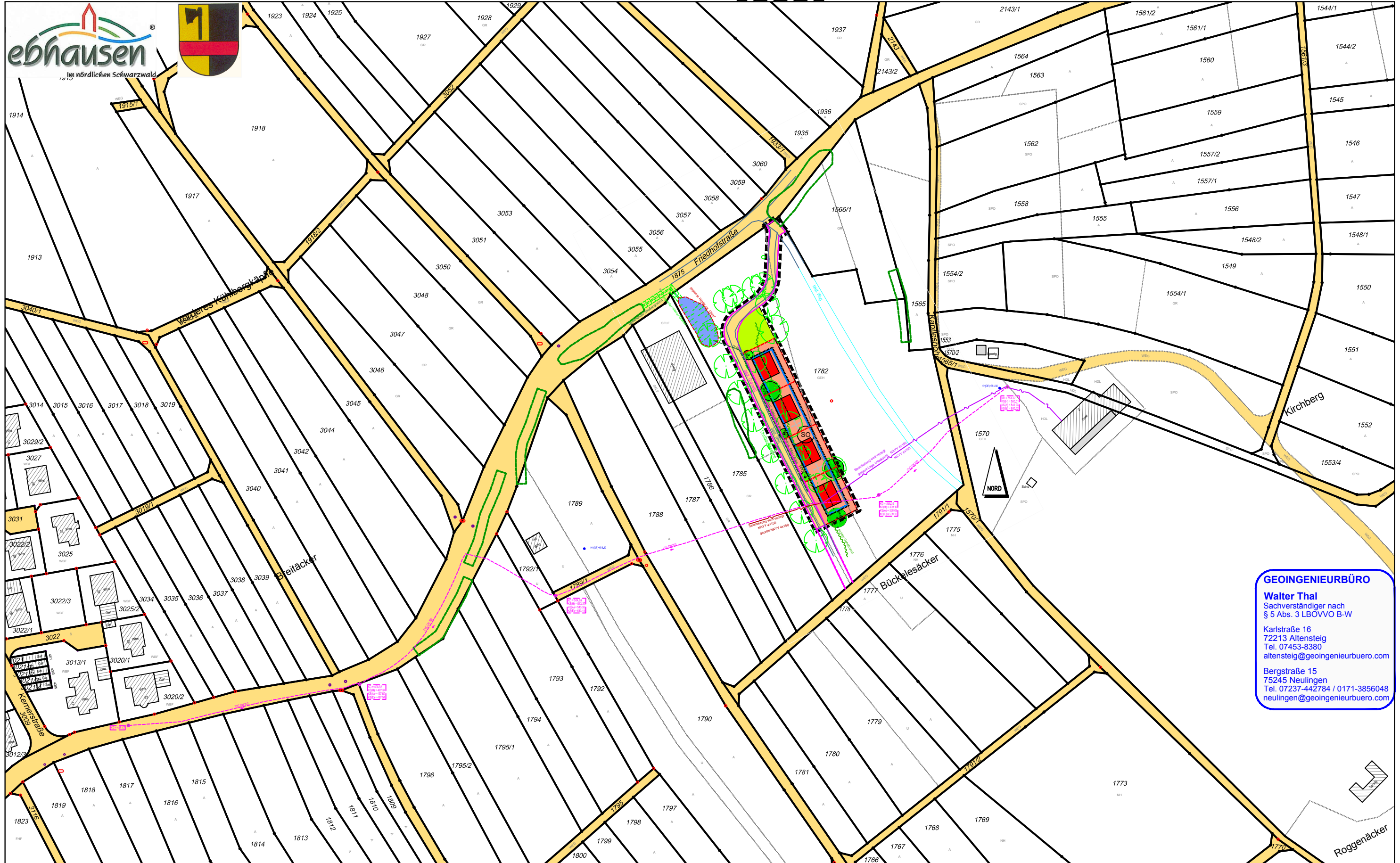

GEOINGENIEURBÜRO
Walter Thal
Sachverständiger nach
§ 5 Abs. 3 LBO/VVO B-W
Karlstraße 16
72213 Altensteig
Tel. 07453-8380
altensteig@geoingenieurbuero.com
Bergstraße 15
75245 Neulingen
Tel. 07237-442784 / 0171-3856048
neulingen@geoingenieurbuero.com

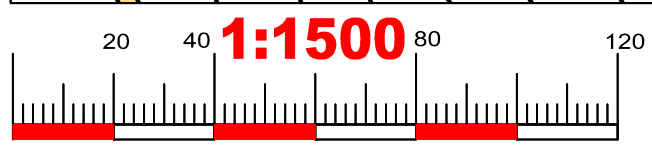

Entwurf

Die Darstellung entspricht dem Liegenschaftskataster,
Abweichungen gegenüber dem Grundbuch sind möglich.

Gefertigt:
Altensteig, den 10.09.2021